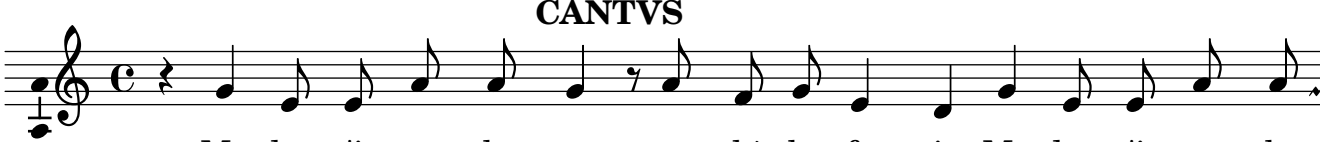

1. Ma-don-n'io non lo so per-chè lo fa - i, Ma-don-n'io non lo

2. Non so che nel - le cioc - chie po-sto t'a - i, Non so che nel - le

3. O dio fam-me n'e - sci - re da sti gua - i, O dio fam-me n'e-

4. Io mo-r'o cam-p'hor-mai non men-ne cu - ro, Io mo-r'o cam-p'hor-