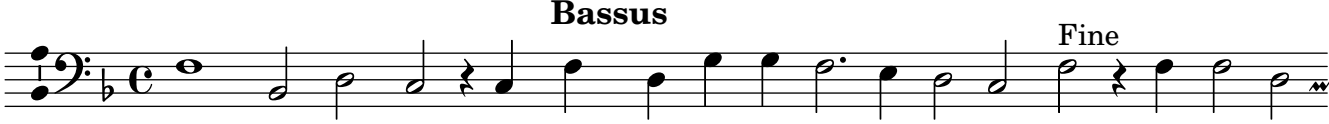

1. Lan - guir me fais sans t'a - voir of - fen - sé - - e: Plus ne m'es-
Plus tost mou - rir que chan - ger ma pen - sé - - e.

2. Je ne dy pas t'a-mour estre ef - fa - cé e, Mais je me
Que loing de moy, de moy ne sois fas - ché e.