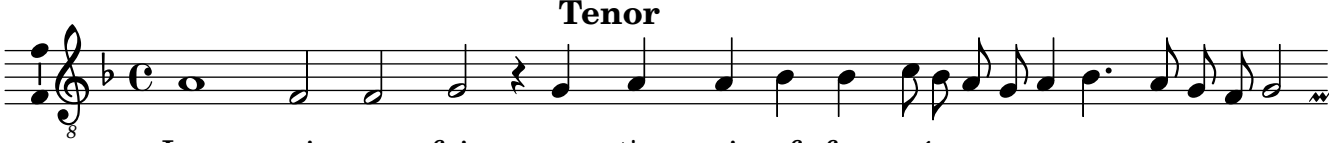
Tenor
1. Lan - guir me fais sans t'a - voir of - fen - sé - - -
Plus tost mou - rir que chan - ger ma pen - sé - - -
2. Je ne dy pas t'a - mour estre ef - fa - cé
Que loing de moy, de moy ne sois fas - ché