Superius

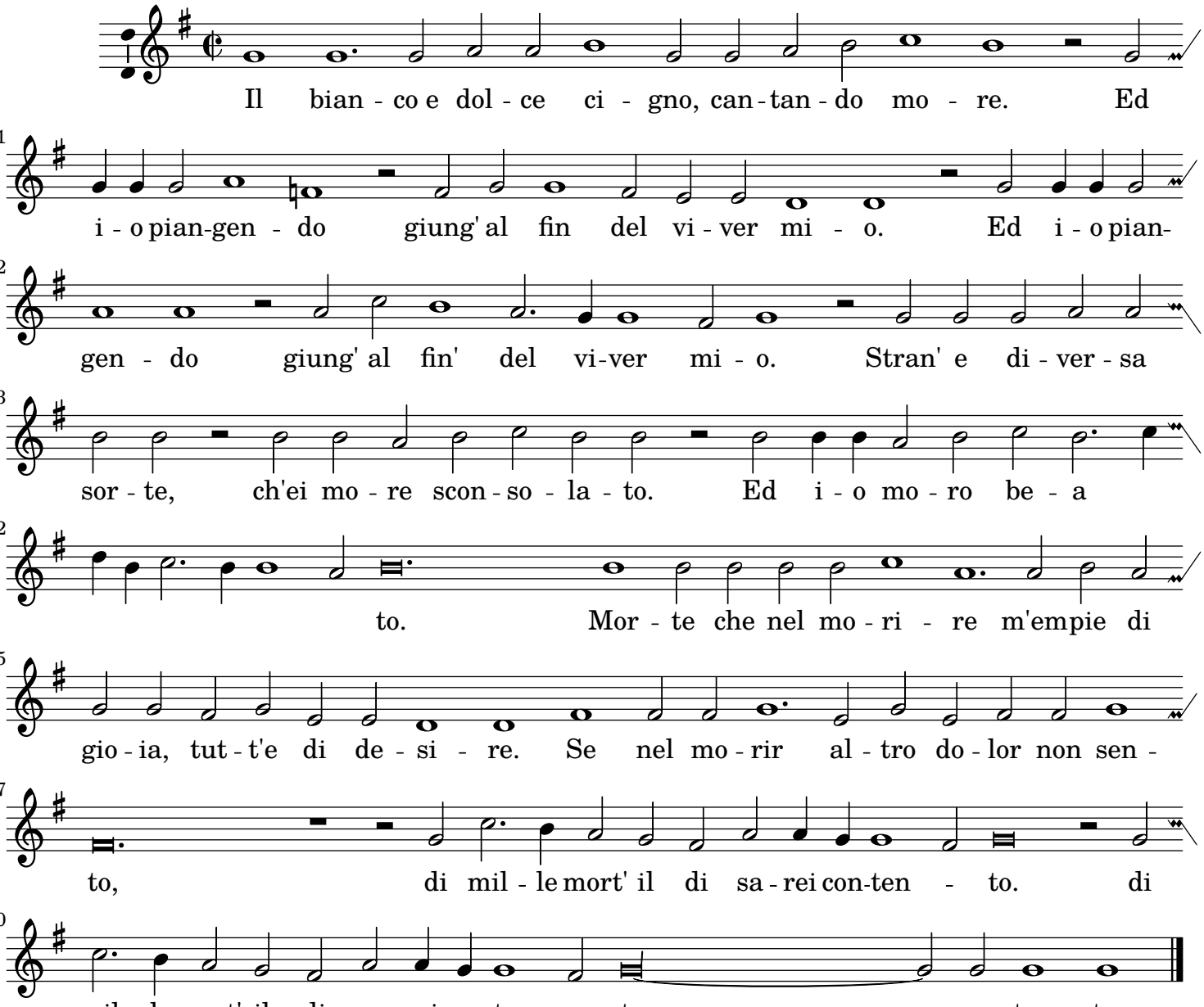
Il bian - co e dol - ce ci - gno, can - tan - do mo - re. Ed
i - o pian-gen - do giung' al fin del vi - ver mi - o. Ed i - o pian-
gen - do giung' al fin' del vi-ver mi - o. Stran' e di - ver - sa
sor - te, ch'ei mo - re scon - so - la - to. Ed i - o mo - ro be - a
to. Mor - te che nel mo - ri - re m'empie di
gio - ia, tut - t'e di de - si - re. Se nel mo - rir al - tro do - lor non sen -
to, di mil - le mort' il di sa - rei con-ten - to. di
mil - le mort' il di sa - rei con-ten - to con - ten - to.