SUPERIUS.

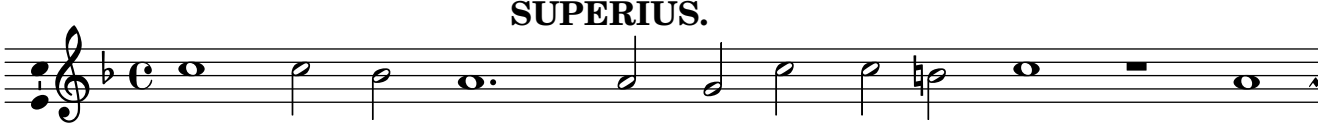

1. Tant que vi - vray en aa - ge flo - ris - sant, Je
Par plu-sieurs fois m'a te - nu lan-guis - sant, Mais
2. Quand je la veulx ser - vir et ho - no - rer, Quand
Les en - vi - eux n'en font que mur-mu - rer, Mais