TENOR.

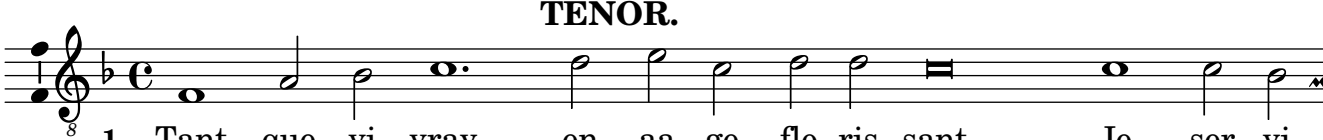
1. Tant que vi - vray en aa - ge flo - ris - sant, Je ser - vi-
Par plusieurs fois m'a te - nu languis-sant, Mais a - pres
2. Quand je la veulx ser - vir et ho - no - rer, Quand par e-
Les en - vi - eux n'en font que mur mu - rer, Mais nostre a-